

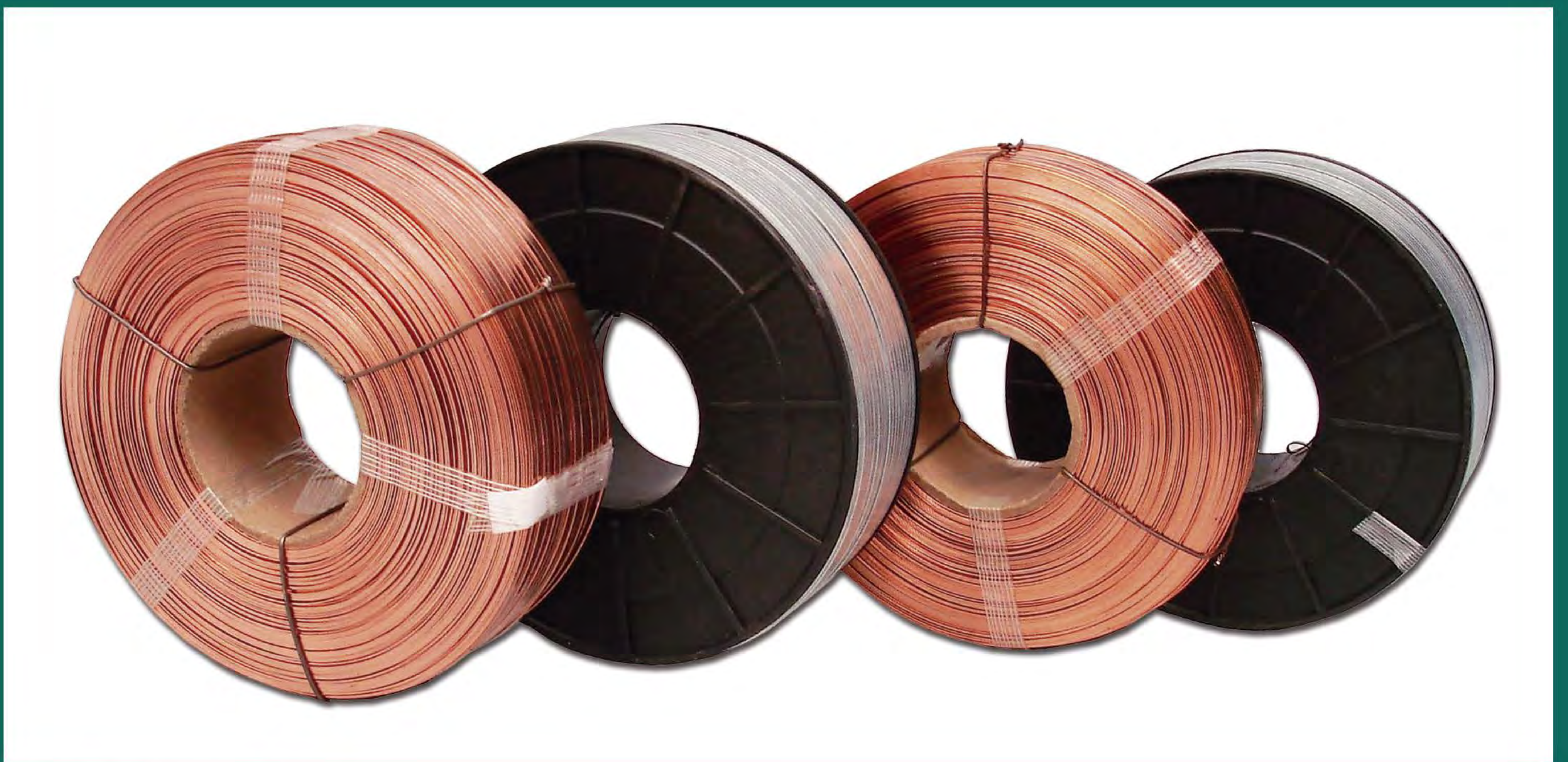

Abrasivos



Alambres

Cobrizado y Galvanizado para Cosedora
Presentación: Rollos de 5 kgs aprox.



Aplicador de Película Plástica

Descripción:



Bolsa Plástica

De polietileno transparente, de color, en alta y baja densidad.

Medidas: De línea y Especiales

Presentación: Paquetes de 25 Kgs y en rollo



Cartón Corrugado

Medidas: .65, 1 , 1.95 Mts.
Venta por kilos en rollo.



Caja de Cartón

Medidas: Según las necesidades del cliente.



Clavadoras

Tipos: Para Clavillo en tira y para Clavo en Rollo

Marcas: DeAcero y FIFA

Medidas: Clavillo – 3/4" hasta 2", Rollo – 1 1/2" hasta 3 3/8"



Cintas para Delimitar

Medidas: 2" 3" 4" 6"

Uso: Para marcar areas en pisos



Despachadores de Cinta

Medidas: De ½" hasta 3"

Tipos: Manuales, de largo determinado Semi-Automáticos y Automáticos.

Encitadoras

Medidas: de 2 hasta 3"

Tipos: Semi-Automaticos y Automaticos.



Engrapadoras

Tipos: Tipo tijera, Manuales, Pneumaticas, de Pedal y Cosedoras

Marcas: DeAcero y FIFA



Esquineros

Tipos: De cartón laminado, plástico y metálico

Medidas: Anchos – 1 ½" hasta 4" y combinados (sobre pedido)

Uso: Protección de producto en tarima, producto terminado.



Etiquetadoras

Tipos:

Medidas:

Uso:

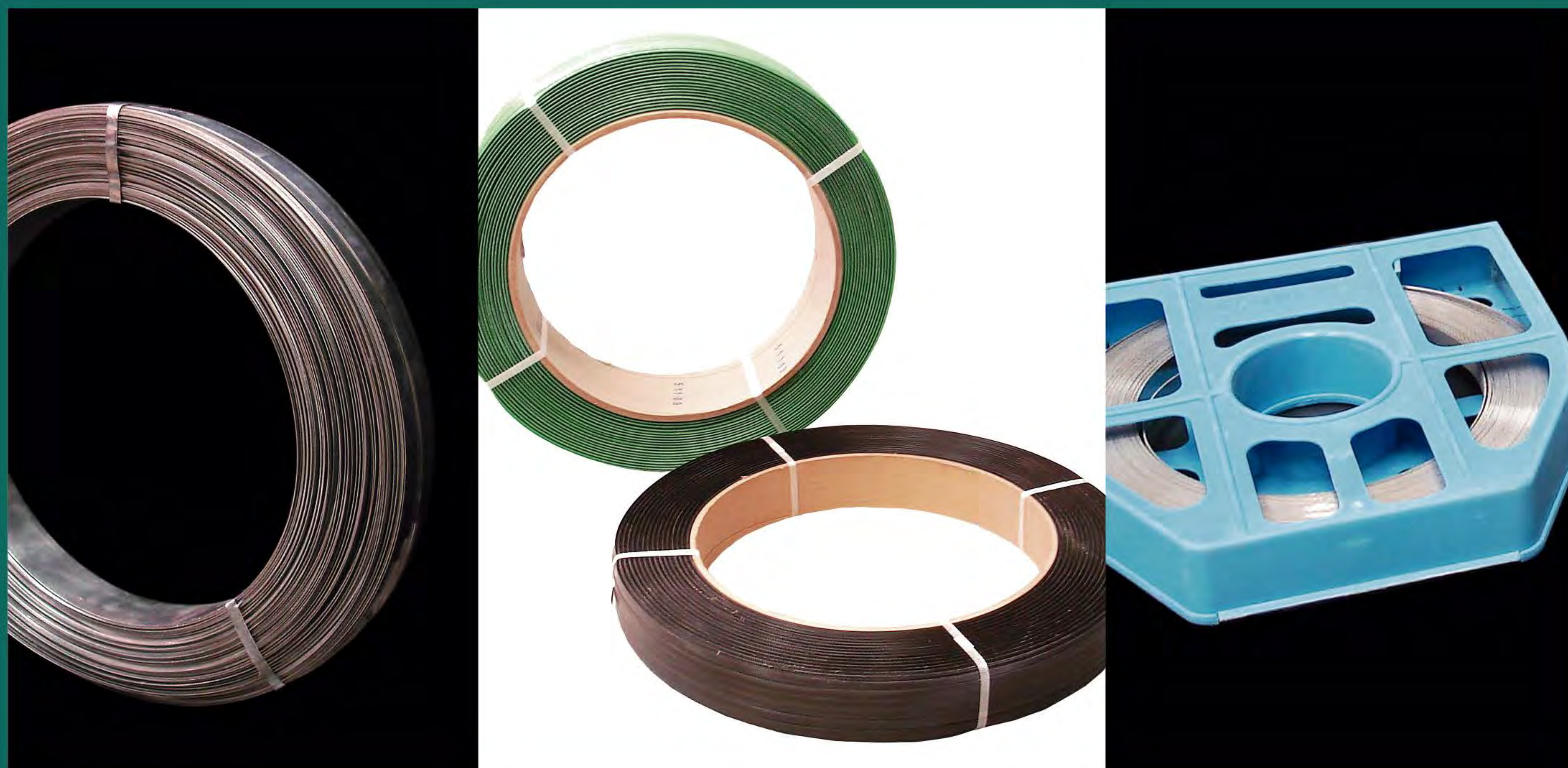

Flejes

Tipos: Plásticos (poliéster, polipropileno), Metálico (pavonado, galvanizado, inoxidable)

Medidas: Metálicos (3/8" hasta 1 1/4" en todos los calibres)
Plásticos (Manual: 3/8" 1/2" y 5/8", Automático: 1/4", 3/16", 3/8" 7/16")



Flejadoras

(Descripción)

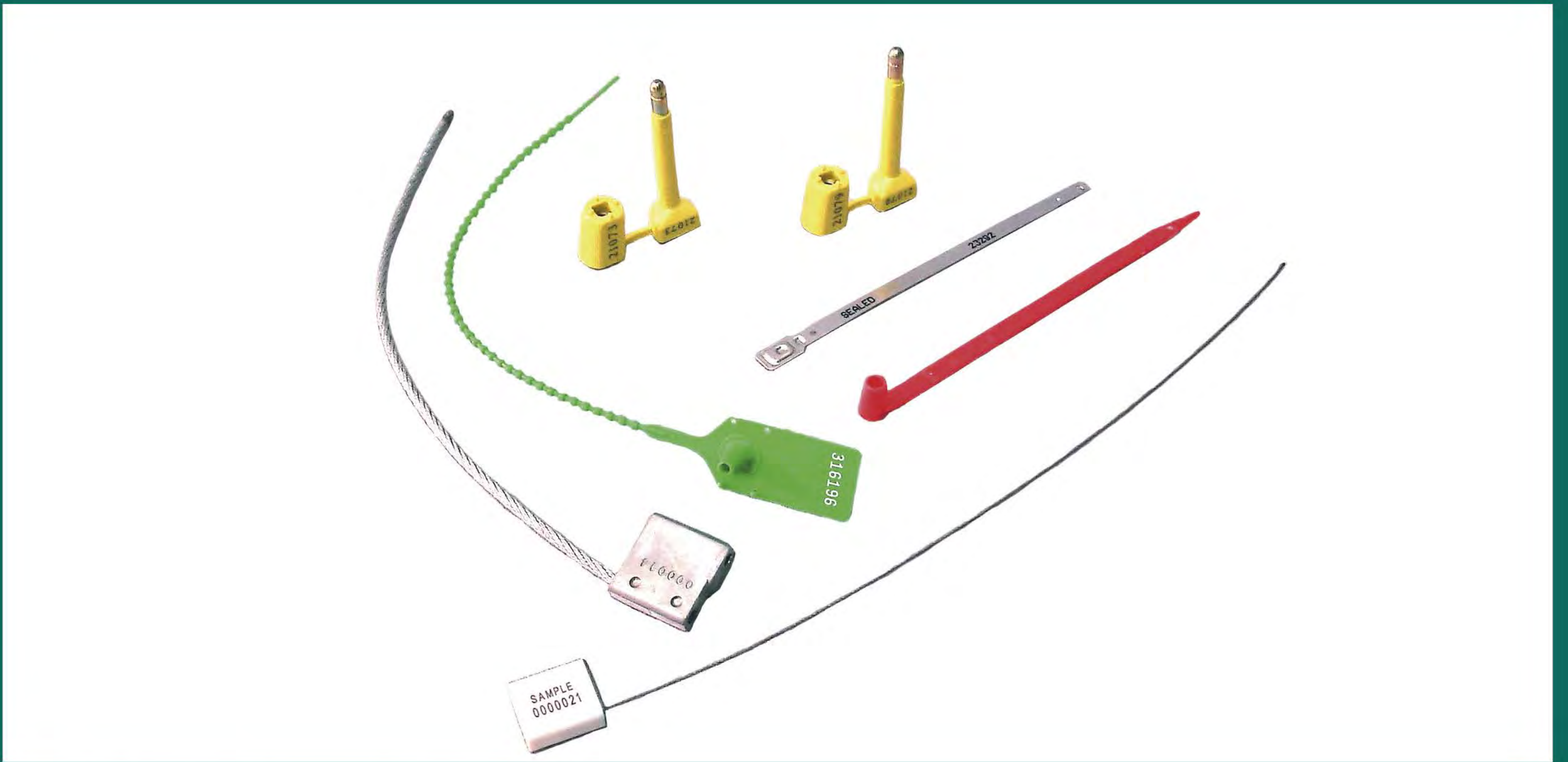

Márchamos

Descripción: Colores Varios. Numeración según las necesidades del Cliente.

Tipos: Laminilla, Botella, Cola de Rata y Lock



Mic-Pac

Uso: Relleno de cajas y protección de producto terminado.

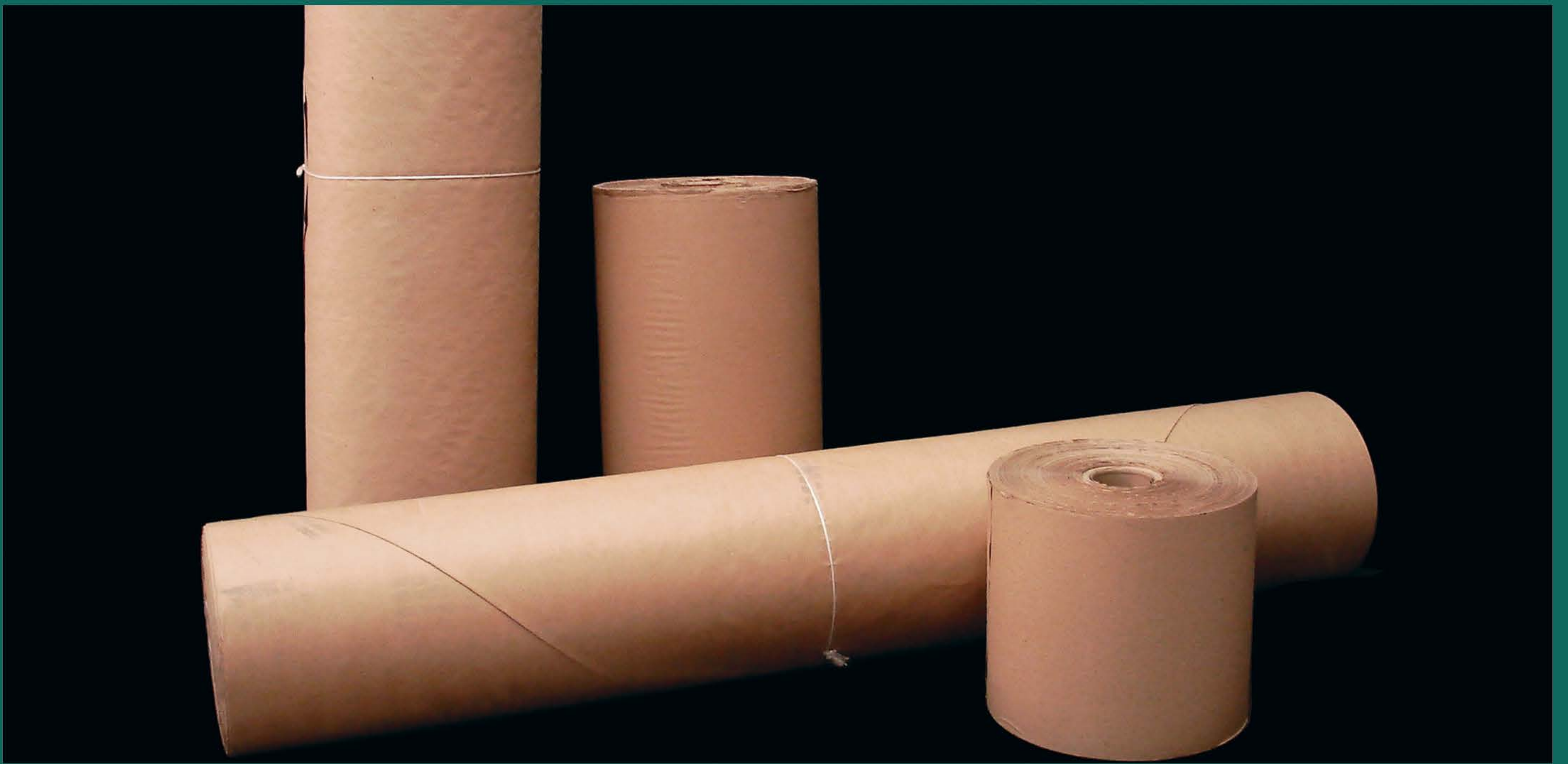

Papel Kraft

Medidas: 30 y 60 Cms, 1, 1.25, 1.65, 1.95 Mts.
Venta por kilos en rollo.



Película Plástica

Tipos: Manual y para Máquina automática (Transparente y varios colores).
Grado Alimenticio.

Medidas: Manual 3", 5" y 18". Automática 20" y 50".
Grado alimenticio 14", 15" y 18"

Uso: Flejado de tarimas. Protección de producto terminado.
Grado alimenticio.



Pinzas Cortafleje

Descripción:



Plastiflecha

Descripción: Natural y Varios Colores



Plastinudo

Descripción: Varios Colores.

Medidas: Rollo con 305 mts.



Polifoam

Medidas: 1/32", 1/25", 1/16", 3/16", 3/32", 1/8", 1/4" x 2Mts

Semidenso 1/2" X 1.25 Mts X 38 Mts.

Placa Semidenso 1/2", 3/4", 1" y 2"

(Toda Medida especial es sobrepedido).

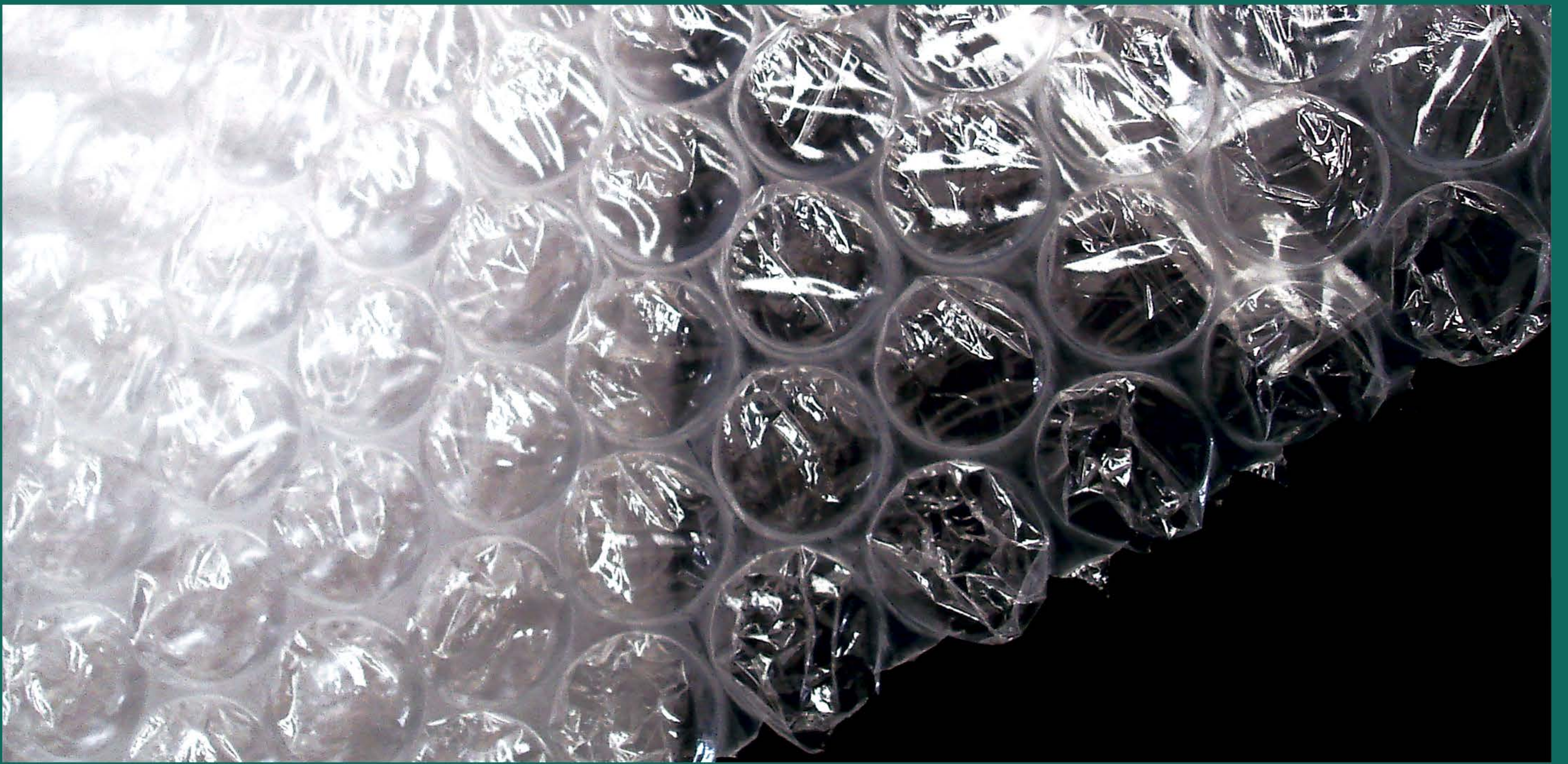

Poliburbuja

Tipos: Natural, Anti estática, Laminada y Para albercas

Medidas: 3/16" X 1.22 Mts X 123Mts y 1/2" X 1.22 Mts X 62 Mts

Uso: Relleno de cajas y protección de producto terminado.



Polietileno

Tipo: Negro y transparente

Medidas: Todas las medidas. Fabricación sobre pedido.

Uso: Para protección contra polvo e intemperie. Cubrir áreas de pintado.

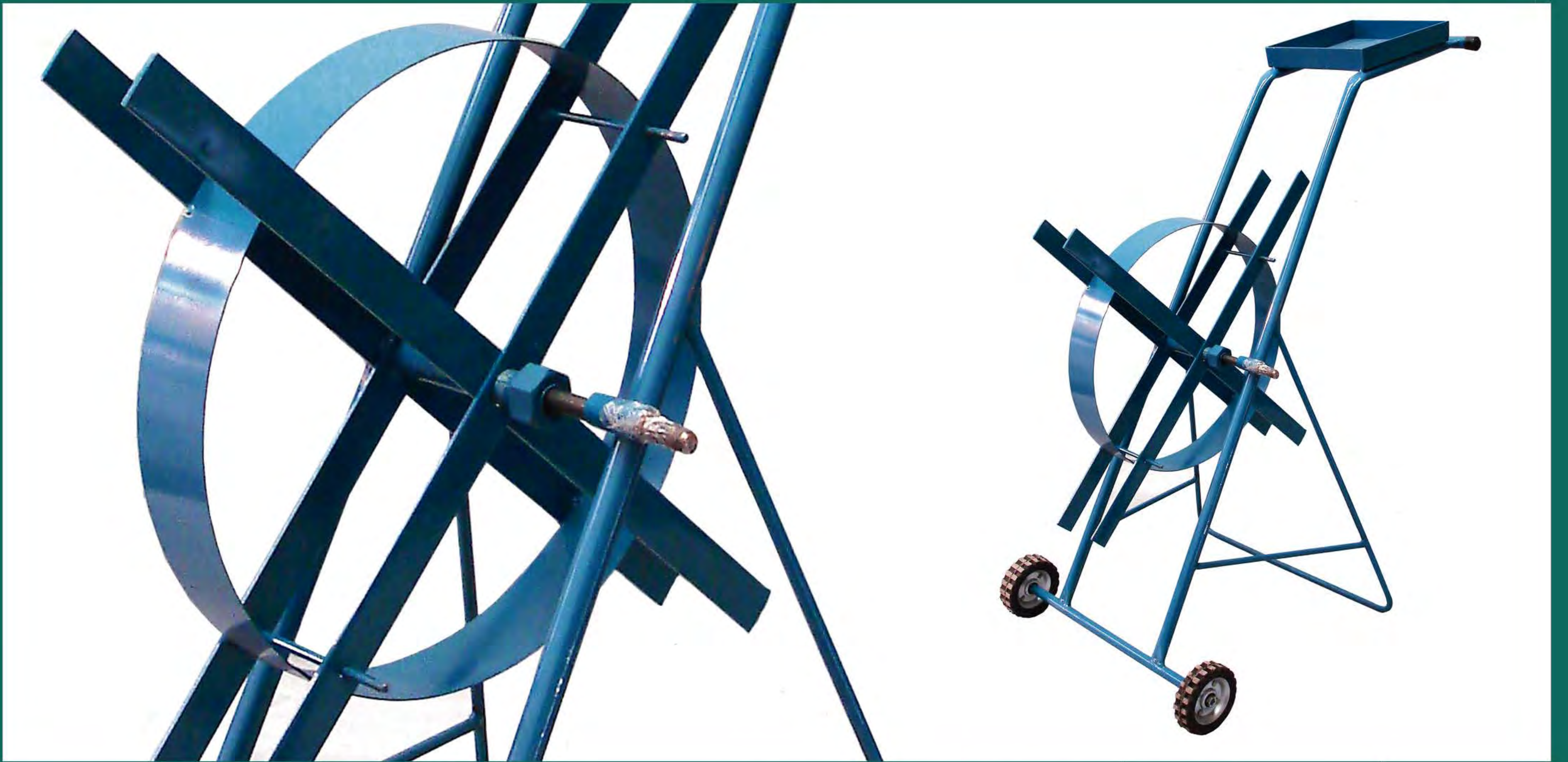

Portarollo para Fleje Plástico

Descripción: Para todos los flejes plásticos, excepto poliéster.

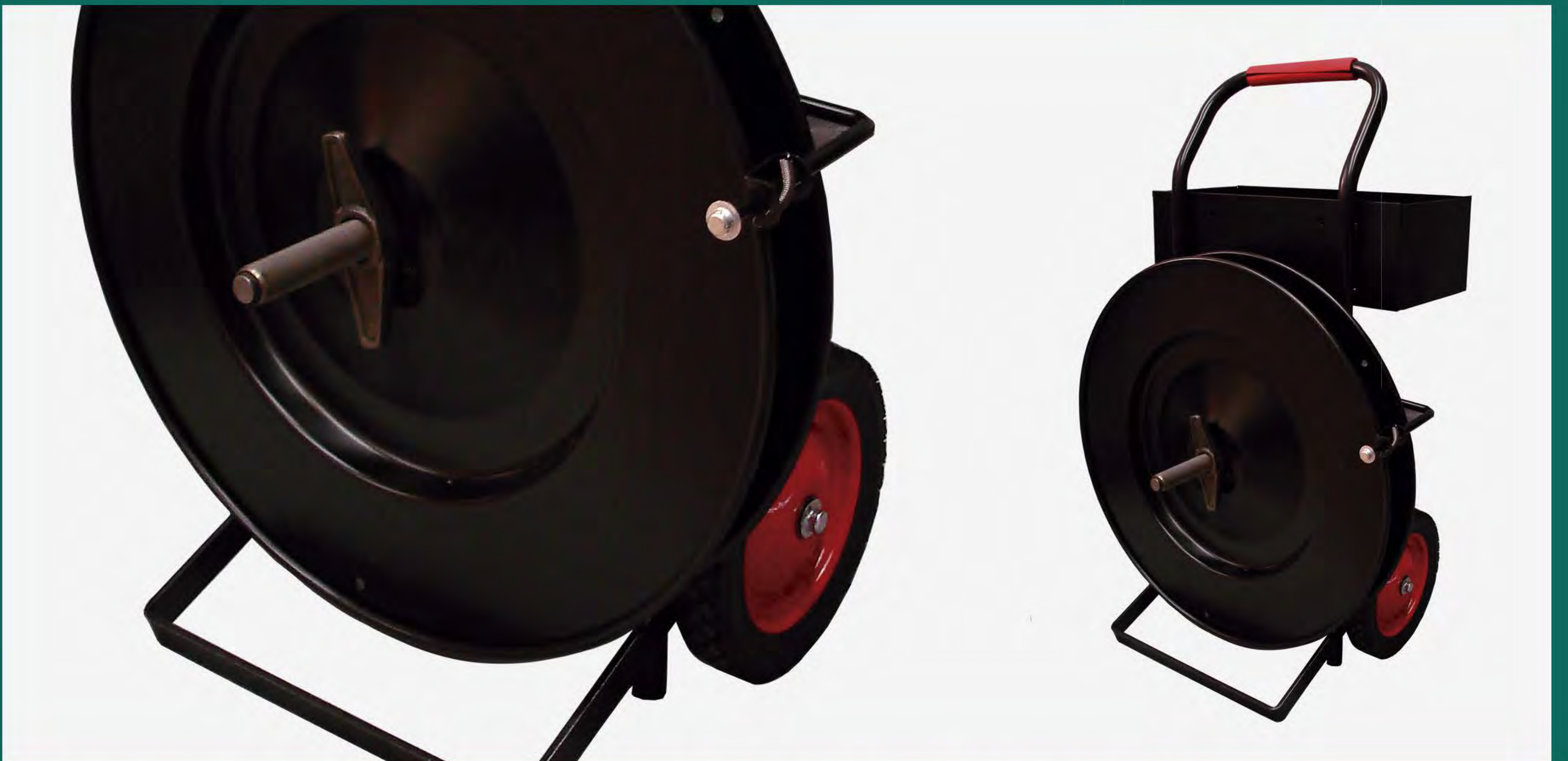

Portarollo para Fleje Metálico

Descripción: Soporta todas las medidas de fleje metálico.



Rafia

Medidas: Calibres 3 y 8



Trapo Industrial

Tipos: Multicolor, Blanco, Gris.

Uso: Limpieza genral.

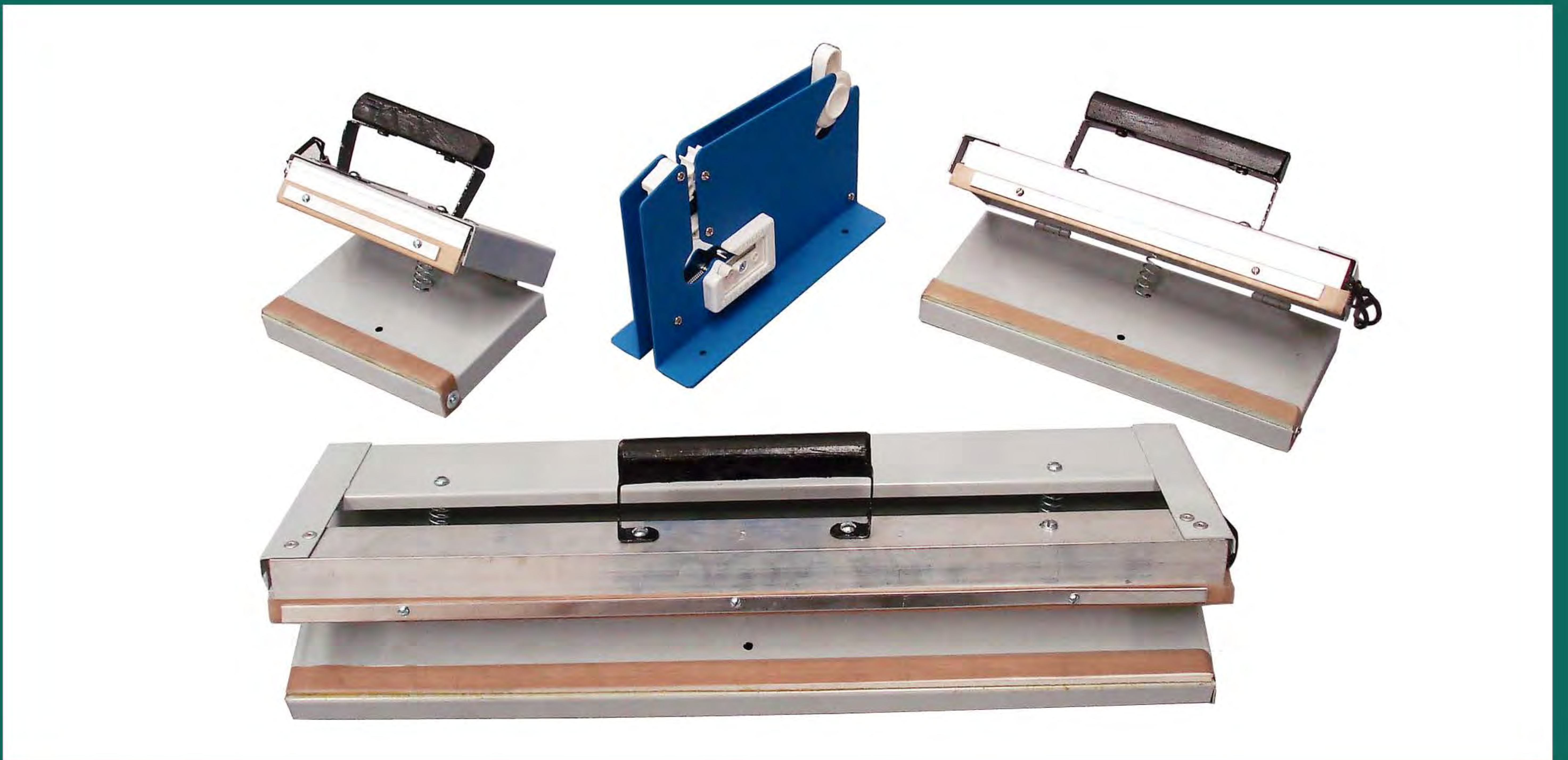

Selladores de Bolsa

Presentación:



Sellos Para Fleje

Descripción:



Selladoras

Descripción:



Adhesivo 3M JetMelt

Presentación: Caja con 5kg y
Pistola Aplicadora, (venta por separado)



Sellos Para Fleje Inoxidable

Descripción:

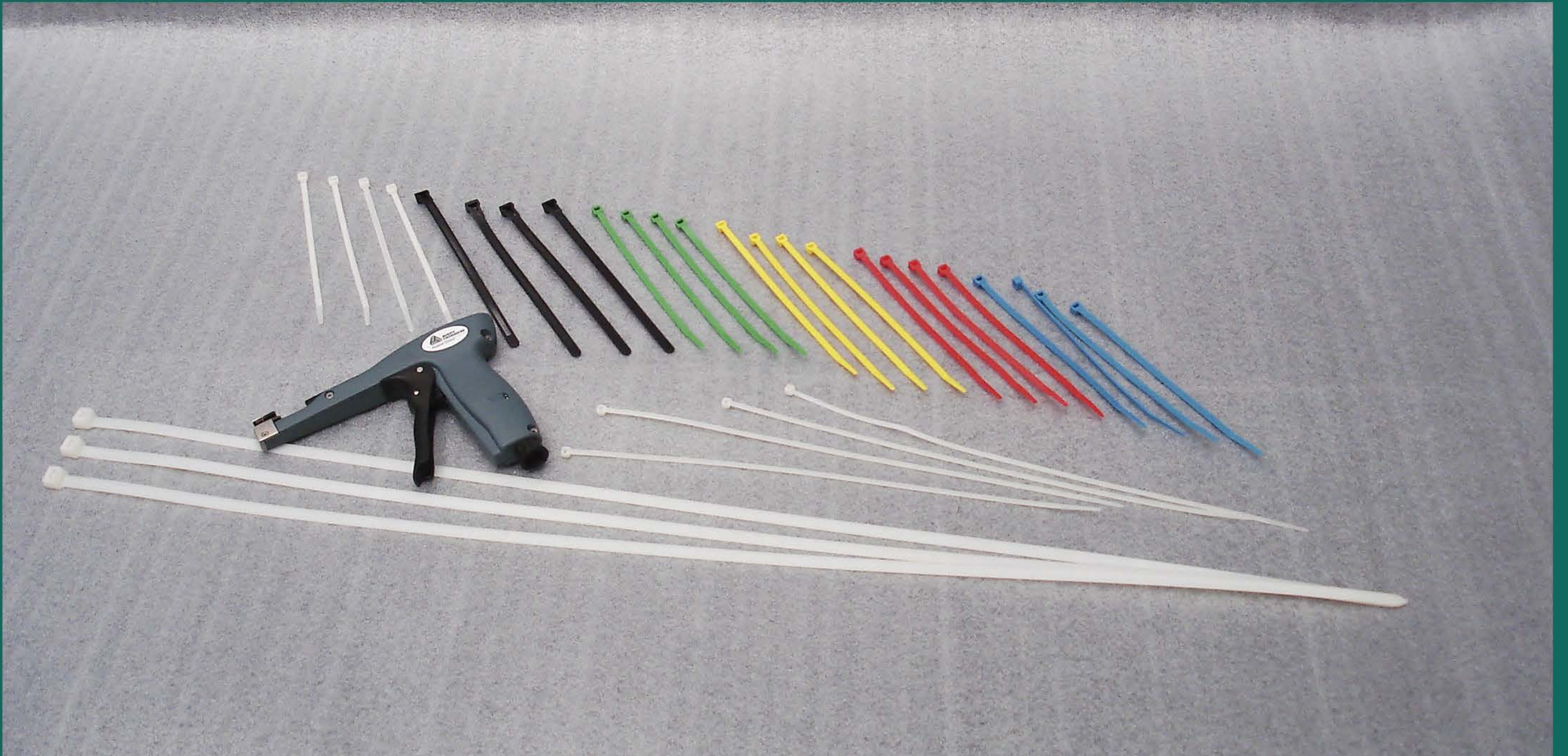

Sujetacablesy Aplicador

Medidas:

Colores: Natural y Varios Colores



VCI

Tipos: Rollos de papel, película plástica y bolsas.

Uso: Para protección de piezas metálicas. Evita la corrosión.